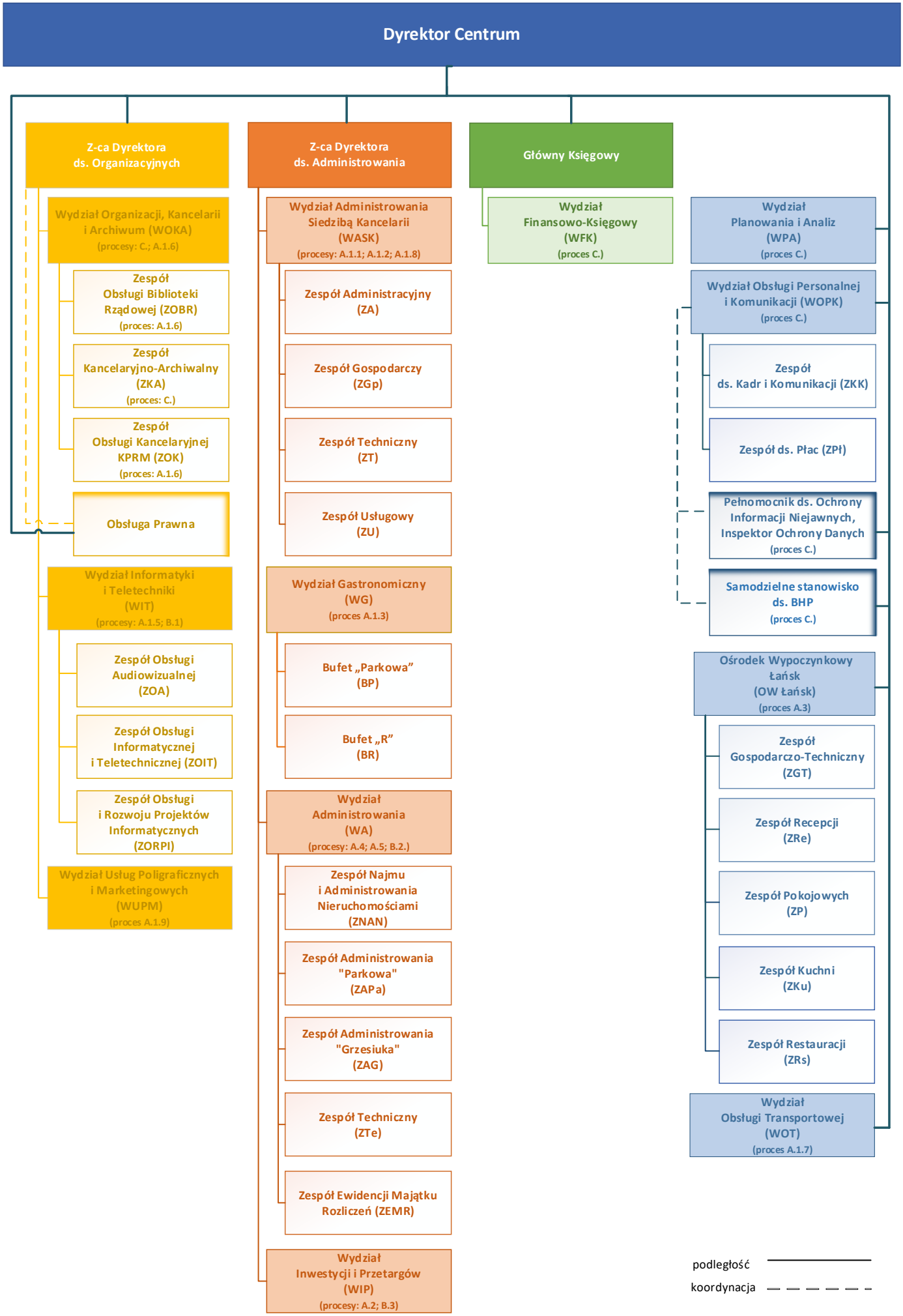
Dyrektor Centrum
Z-ca Dyrektora ds. Organizacyjnych
Wydział Organizacji, Kancelarii i Archiwum (WOKA) (procesy: C.; A.1.6)
Zespół Obsługi Biblioteki Rządowej (ZOBR) (proces: A.1.6)
Zespół Kancelaryjno-Archiwalny (ZKA) (proces: C.)
Zespół Obsługi Kancelaryjnej KPRM (ZOK) (proces: A.1.6)
Obsługa Prawna
Wydział Informatyki i Teletechniki (WIT) (procesy: A.1.5; B.1)
Zespół Obsługi Audiowizualnej (ZOA)
Zespół Obsługi Informatycznej i Teletechnicznej (ZOIT)
Zespół Obsługi i Rozwoju Projektów Informatycznych (ZORPI)
Wydział Usług Poligraficznych i Marketingowych (WUPM) (proces A.1.9)
Z-ca Dyrektora ds. Administrowania
Wydział Administrowania Siedzibą Kancelarii (WASK) (procesy: A.1.1; A.1.2; A.1.8)
Zespół Administracyjny (ZA)
Zespół Gospodarczy (ZGp)
Zespół Techniczny (ZT)
Zespół Usługowy (ZU)
Wydział Gastronomiczny (WG) (proces A.1.3)
Bufet „Parkowa" (BP)
Bufet „R" (BR)
Wydział Administrowania (WA) (procesy: A.4; A.5; B.2.)
Zespół Najmu i Administrowania Nieruchomościami (ZNAN)
Zespół Administrowania "Parkowa" (ZAPa)
Zespół Administrowania "Grzesiuka" (ZAG)
Zespół Techniczny (ZTe)
Zespół Ewidencji Majątku Rozliczeń (ZEMR)
Wydział Inwestycji i Przetargów (WIP) (procesy: A.2; B.3)
Główny Księgowy
Wydział Finansowo-Księgowy (WFK) (proces C.)
Wydział Planowania i Analiz (WPA) (proces C.)
Wydział Obsługi Personalnej i Komunikacji (WOPK) (proces C.)
Zespół ds. Kadr i Komunikacji (ZKK)
Zespół ds. Płac (ZPł)
Pełnomocnik ds. Ochrony Informacji Niejawnych, Inspektor Ochrony Danych (proces C.)
Samodzielne stanowisko ds. BHP (proces C.)
Ośrodek Wypoczynkowy Łańsk (OW Łańsk) (proces A.3)
Zespół Gospodarczo-Techniczny (ZGT)
Zespół Recepcji (ZRe)
Zespół Pokojowych (ZP)
Zespół Kuchni (ZKu)
Zespół Restauracji (ZRs)
Wydział Obsługi Transportowej (WOT) (proces A.1.7)
podległość
koordynacja